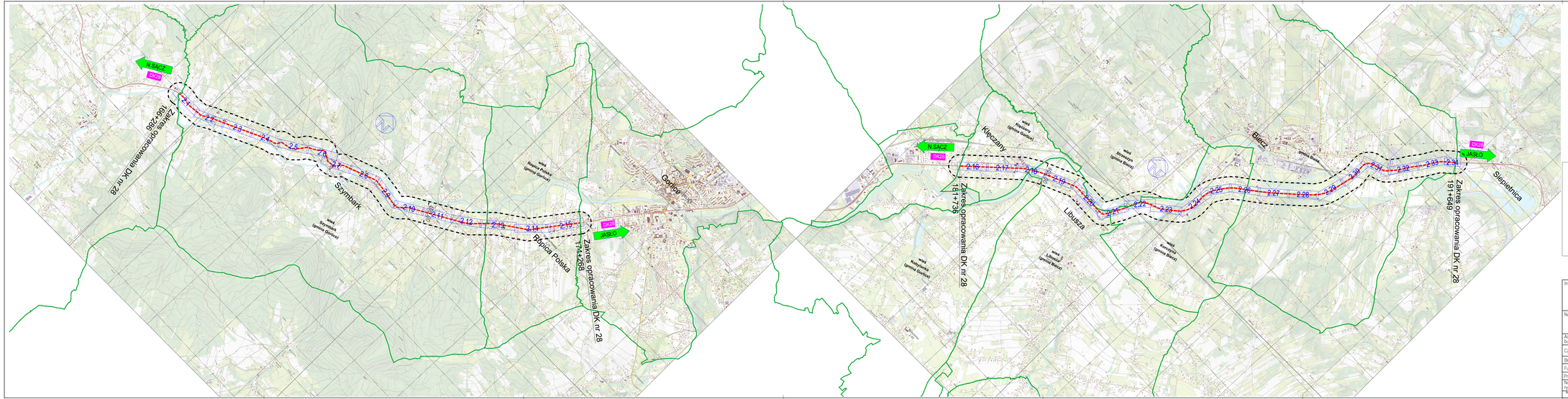

ORIENTACJA
skala 1:25 000

legenda:

- Droga krajowa nr 28 w zakresie opracowania
- Bufor 2x200m
- Granice obrębów

Inwestor: GDDKiA — Generalny Dyrektor Dróg Krajowych i Autostrad reprezentowany przez: Generalną Dyrekcję Dróg Krajowych i Autostrad Oddział w Krakowie, ul. Mogilska 25, 31-542 Kraków		Biuro projektowe: PRACOWNIA INŻYNIERSKA KLOSIDA, 30-693 Kraków, ul. Bochenka 16a, tel. 600-193-005, e-mail: biuro@klosida.pl, Nr ins. do z.o.p.budowl. MP/0120/04/477/4/DP/A.35	
Nazwa opracowania/Nazwa obiektu budowlanego: *Rozbudowa drogi krajowej nr 28 na odcinku Ropa – granica województwa*			
Adres obiektu budowlanego: Miasto/Miejscowość: *Szymbark, Ropica Polska, Zagórzany-Kobylanka, Kłęczany, Libusza, Koniczyna, Biecz.*	Powiat: *gorlicki*	Województwo: *małopolskie*	
Część: *KONCEPCJA*		Skala: *1:25000*	
Branża: *DROGOWA*			
Funkcja:	Imię, Nazwisko:	Uprawnienia/Specjalność:	Podpis:
Projektant:	*mgr inż. Hubert PAWLAK*	*MP/0120/POOD/07 drogowa*	
Nazwa rysunku: *ORIENTACJA*		Nr rys. *1*	Wersja: 01
Prawa autorskie zastrzeżone. Zgodnie z ustawą opracowań tych udostępnia osobom trzecim niniejszego rysunku lub jego części bez uprzedniego Inwestora.		*Kraków, kwiecień 2025r.*	Opracowanie: 790–RGW